

# FLUSH: Coronavirus, anderes als SARS-IFSG-Meldungen für Schleswig-Holstein

## Geographische Information

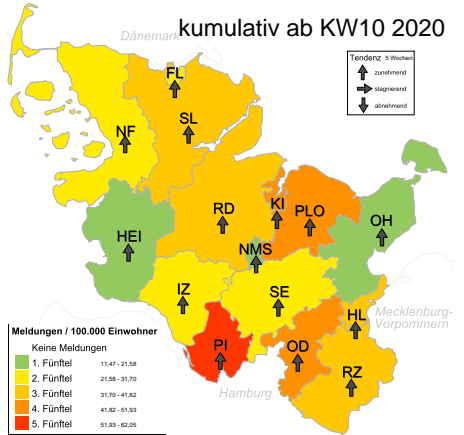
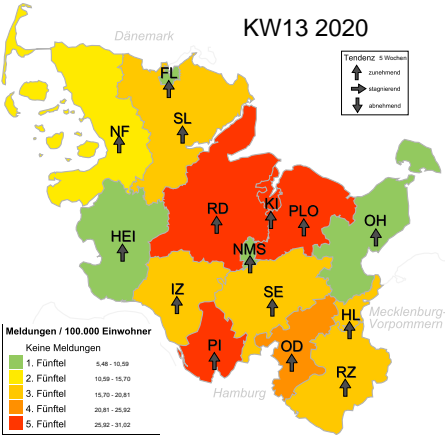

### Meldedaten 13. Woche 2020

### Meldedaten, kumulativ ab 10. Woche 2020

| Landkreis                  | Inzidenz     | Anzahl     | Rel. Risiko |
|----------------------------|--------------|------------|-------------|
| Pinneberg (PI)             | 31,02        | 97         | 1,615       |
| Kiel (KI)                  | 29,04        | 72         | 1,475       |
| Rendsburg-Eckernförde (RD) | 27,47        | 75         | 1,390       |
| Plön (PLO)                 | 27,17        | 35         | 1,347       |
| Stormarn (OD)              | 23,92        | 58         | 1,186       |
| Lübeck (HL)                | 20,80        | 45         | 1,017       |
| Herzogtum Lauenburg (RZ)   | 20,40        | 40         | 0,996       |
| Schleswig-Flensburg (SL)   | 19,05        | 38         | 0,925       |
| Segeberg (SE)              | 18,25        | 50         | 0,881       |
| Steinburg (IZ)             | 18,24        | 24         | 0,886       |
| Nordfriesland (NF)         | 12,69        | 21         | 0,606       |
| Flensburg (FL)             | 10,17        | 9          | 0,489       |
| Neumünster (NMS)           | 10,08        | 8          | 0,485       |
| Dithmarschen (HEI)         | 6,74         | 9          | 0,319       |
| Ostholstein (OH)           | 5,48         | 11         | 0,254       |
| <b>Schleswig-Holstein</b>  | <b>20,49</b> | <b>592</b> | <b>-</b>    |

| Landkreis                  | Inzidenz     | Anzahl       | Rel. Risiko |
|----------------------------|--------------|--------------|-------------|
| Pinneberg (PI)             | 62,05        | 194          | 1,866       |
| Stormarn (OD)              | 49,49        | 120          | 1,407       |
| Kiel (KI)                  | 45,57        | 113          | 1,284       |
| Plön (PLO)                 | 41,91        | 54           | 1,161       |
| Rendsburg-Eckernförde (RD) | 41,02        | 112          | 1,143       |
| Herzogtum Lauenburg (RZ)   | 40,80        | 80           | 1,132       |
| Lübeck (HL)                | 35,13        | 76           | 0,963       |
| Schleswig-Flensburg (SL)   | 32,58        | 65           | 0,889       |
| Segeberg (SE)              | 28,83        | 79           | 0,776       |
| Steinburg (IZ)             | 27,35        | 36           | 0,743       |
| Nordfriesland (NF)         | 24,85        | 22           | 0,677       |
| Flensburg (FL)             | 23,57        | 39           | 0,635       |
| Neumünster (NMS)           | 18,91        | 15           | 0,513       |
| Dithmarschen (HEI)         | 17,24        | 23           | 0,462       |
| Ostholstein (OH)           | 11,47        | 23           | 0,300       |
| <b>Schleswig-Holstein</b>  | <b>36,37</b> | <b>1.051</b> | <b>-</b>    |

### Zeitreihendarstellung

### Altersverteilung, kumulativ ab KW1 2020

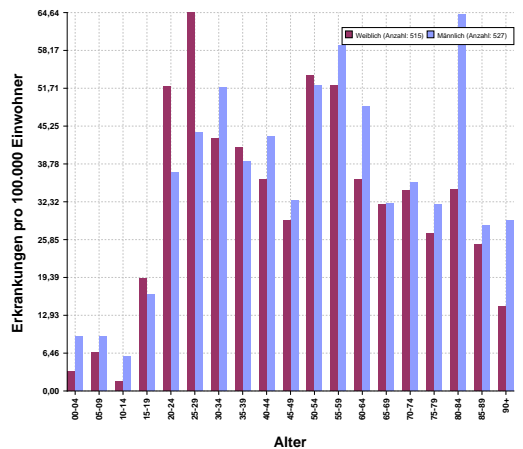
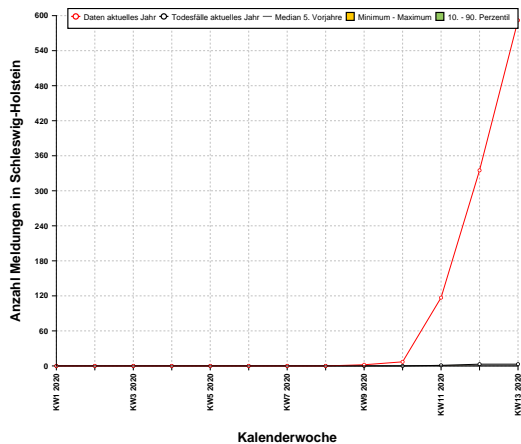

# FLUSH: Coronavirus, anderes als SARS-IfSG-Meldungen für Schleswig-Holstein

Kumulative Wochenübersicht KW1 2020 - KW13 2020

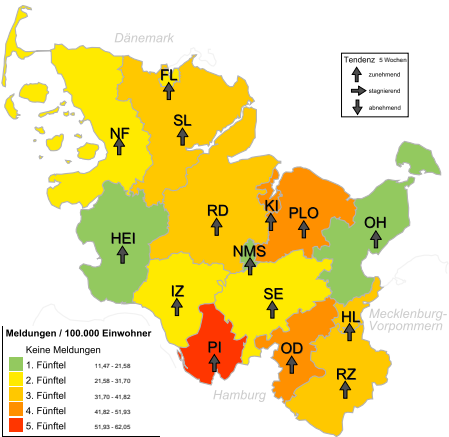

## Meldedaten, kumulativ ab 1. Woche 2020

| Landkreise                 | Inzidenz     | Anzahl       | Rel. Risiko |
|----------------------------|--------------|--------------|-------------|
| Pinneberg (PI)             | 62,05        | 194          | 1,862       |
| Stormarn (OD)              | 49,49        | 120          | 1,404       |
| Kiel (KI)                  | 45,57        | 113          | 1,281       |
| Plön (PLO)                 | 41,91        | 54           | 1,158       |
| Rendsburg-Eckernförde (RD) | 41,02        | 112          | 1,141       |
| Herzogtum Lauenburg (RZ)   | 40,80        | 80           | 1,130       |
| Lübeck (HL)                | 35,60        | 77           | 0,975       |
| Schleswig-Flensburg (SL)   | 32,58        | 65           | 0,887       |
| Segeberg (SE)              | 29,19        | 80           | 0,785       |
| Steinburg (IZ)             | 27,35        | 36           | 0,742       |
| Flensburg (FL)             | 24,85        | 22           | 0,675       |
| Nordfriesland (NF)         | 23,57        | 39           | 0,633       |
| Neumünster (NMS)           | 18,91        | 15           | 0,512       |
| Dithmarschen (HEI)         | 17,24        | 23           | 0,461       |
| Ostholstein (OH)           | 11,47        | 23           | 0,299       |
| <b>Schleswig-Holstein</b>  | <b>36,44</b> | <b>1.053</b> | <b>-</b>    |

### Weitere Bedrohliche

